DATI TECNICI FUNZIONALI	
RIMBOSCHIMENTO DIFFUSO - N° SCHEDA DI DETTAGLIO	
RICOSTITUZIONE FORMAZIONE LINEARE - N° SCHEDA DI DETTAGLIO	
RIPRISTINO AREA VERDE URBANO/ORNAMENTALE N° SCHEDA DI DETTAGLIO	
MASCHERAMENTO IMPIANTO - N° SCHEDA DI DETTAGLIO	
INDIVIDUAZIONE TRATTI	
INDIVIDUAZIONE TRATTI	
CONFINI AMMINISTRATIVI	

DATI CARATTERISTICI

DATI DI COSTRUZIONE

PRESSIONE DI PROGETTO 75.0 bar

PRESSIONE MASSIMA DI ESERCIZIO (MOP) 64.0 bar

GRADO DI UTILIZZAZIONE DICHIARATO f - 0.57

REALIZZATO IN CONFORMITA' AL D.M. 17/04/2008

RIVESTIMENTO GIUNTI DI SALDATURA

FASCE TERMORESTRIGENTI C50 PRIMER (A.07.10.02)

DATI GENERALI

DA PROGR. Km 0+000 A 9+142 L=9142.00 m
DN 300 SP 9.5 [12"]

DA PROGR. Km 9+142 A 9+197 L=55.00 m
DN 300 SP 9.5 [12"] ESISTENTE (C.T. 911851)

DA PROGR. Km 9+197 A 10+278 L=1081.00 m
DN 300 SP 9.5 [12"]

LUNGHEZZA TOTALE IMPIANTO 10223.00 m.

PLANIMETRIA 1:2000

CONFINI AMMINISTRATIVI

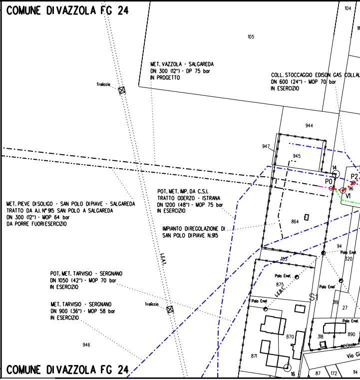

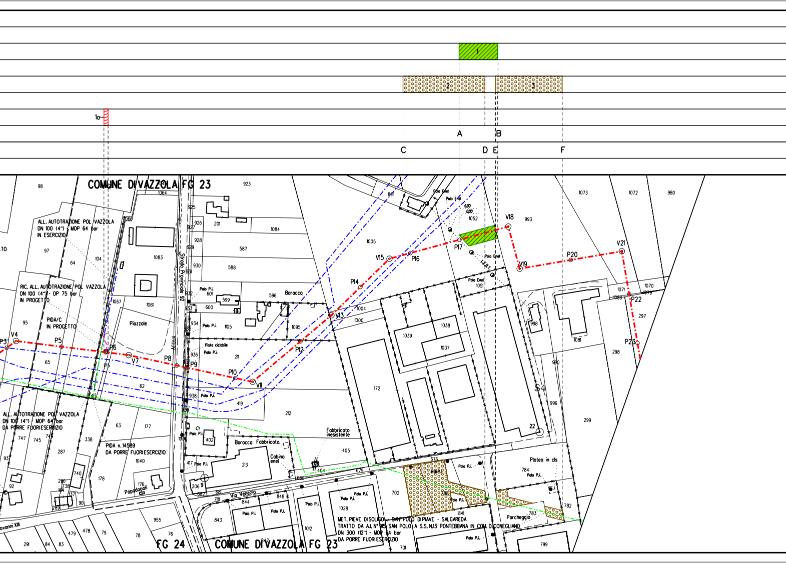

1
2
3
1a
A
B
C
D E
F
COMUNE DI VAZZOLA FG 23
ALL. AUTOTRAZIONE POL VAZZOLA DN 100 (4") - MOP 64 bar IN ESERCIZIO
RIC. ALL. AUTOTRAZIONE POL VAZZOLA DN 100 (4") - DP 75 bar IN PROGETTO
PIDA/C IN PROGETTO
Piazzale
Strada Provinciale 92
Baracca
Pista ciclabile
Polo P.I.
Polo Enel
V4
P5
P6
V7
P8
P9
P10
V11
P12
V13
P14
V15
P16
P17
V18
V19
P20
V21
P22
P23
ALL. AUTOTRAZIONE POL VAZZOLA DN 100 (4") - MOP 64 bar DA PORRE FUORI ESERCIZIO
PIDA n.14589 DA PORRE FUORI ESERCIZIO
Fabbricato inesistente
Baracca Fabbricato
Cabina enel
Via Venezia
Platea in cls
Parcheggio
MET. PIEVE DI SOLIGO - SAN POLO DI PIAVE - SALGAREDA TRATTO DA A.I. N° 15 SAN POLO A S.S. N.13 PONTEBBANA IN COM. DI CONEGLIANO DN 300 (12") - MOP 64 bar DA PORRE FUORI ESERCIZIO
FG 24
COMUNE DI VAZZOLA FG 23

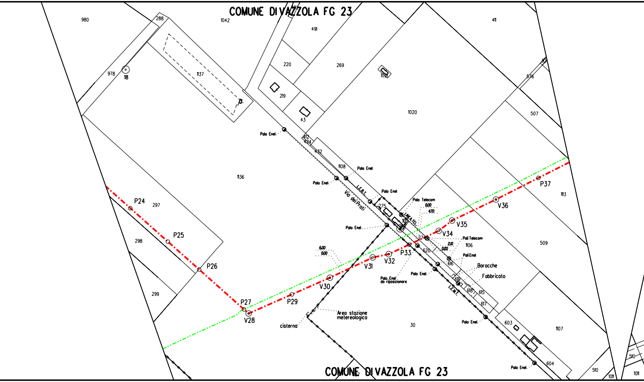
COMUNE DI VAZZOLA FG 23
Palo Enel
Palo Telecom
Pali Telecom
Pali Enel
Via dei Prati
Baracche
Fabbricato
Palo Enel da riposizionare
Area stazione metereologica
cisterna
P24
P25
P26
P27
V28
P29
V30
V31
V32
P33
V34
V35
V36
P37
COMUNE DI VAZZOLA FG 23

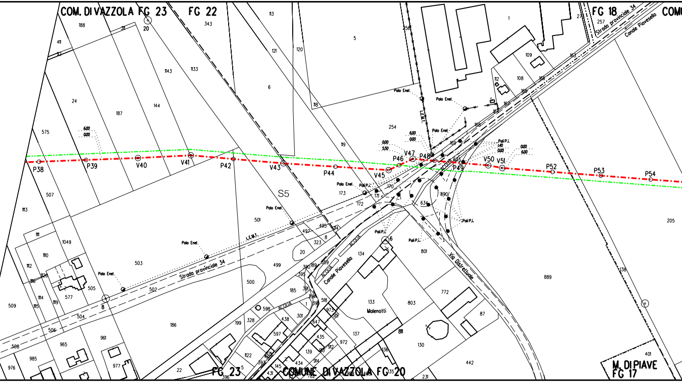
COM. DI VAZZOLA FG 23
FG 22
FG 18
COMU
Strada provinciale 34
Canale Piavesello
P38
P39
V40
V41
P42
V43
P44
V45
P46
V47
P48
P49
V50
V51
P52
P53
P54
S5
Palo Enel.
Pali P.I.
L.E.M.T.
ACQUA
Via Distrettuale
Malenotti
FG 23
COMUNE DI VAZZOLA FG 20
M. DI PIAVE
FG 17

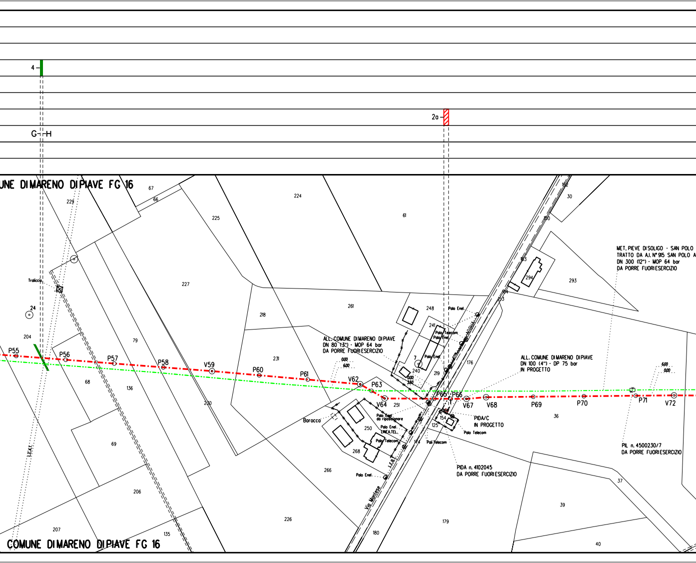

4
G H
2a
UNE DI MARENO DI PIAVE FG 16
COMUNE DI MARENO DI PIAVE FG 16
Traliccio
L.E.A.T.
P55
P56
P57
P58
V59
P60
P61
V62
P63
V64
P65
P66
V67
V68
P69
P70
P71
V72
ALL. COMUNE DI MARENO DI PIAVE
DN 80 (3") - MOP 64 bar
DA PORRE FUORIESERCIZIO
ALL. COMUNE DI MARENO DI PIAVE
DN 100 (4") - DP 75 bar
IN PROGETTO
MET. PIEVE DI SOLIGO - SAN POLO
TRATTO DA A.I. N° 915 SAN POLO A
DN 300 (12") - MOP 64 bar
DA PORRE FUORIESERCIZIO
PIDA/C
IN PROGETTO
PIDA n. 4102045
DA PORRE FUORIESERCIZIO
PIL n. 4500230/7
DA PORRE FUORIESERCIZIO
Palo Enel
Palo Telecom
Pali Telecom
Palo Enel da riposizionare
Baracca
Via Montese

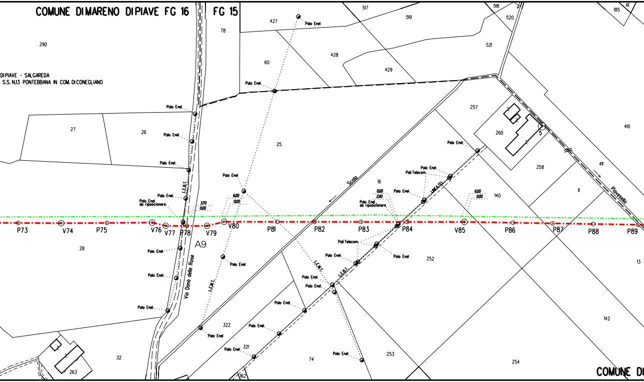
COMUNE DI MARENO DI PIAVE FG 16
FG 15
DI PIAVE - SALGAREDA
S.S. N.13 PONTEBBANA IN COM. DI CONEGLIANO
Polo Enel
Polo Enel da riposizionare
Pali Telecom
Scolo
Piavesella
Via Donà delle Rose
L.E.B.T.
L.E.M.T.
P73
V74
P75
V76
V77
P78
V79
V80
P81
P82
P83
P84
V85
P86
P87
P88
P89
A9
COMUNE DI

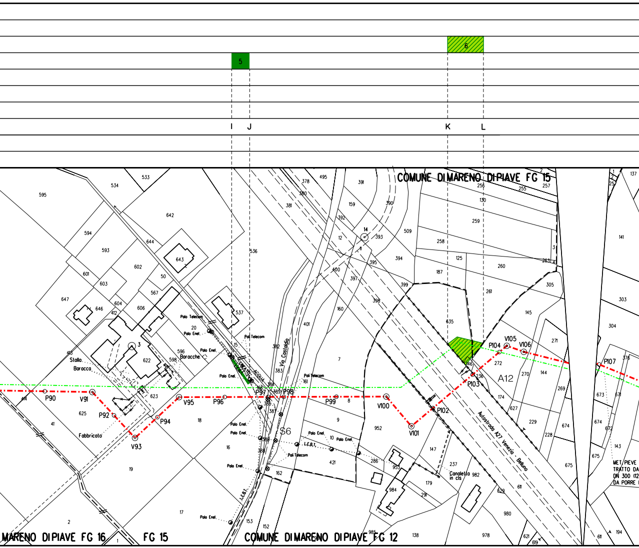

5
6
I
J
K
L
COMUNE DI MARENO DI PIAVE FG 15
MARENO DI PIAVE FG 16
FG 15
COMUNE DI MARENO DI PIAVE FG 12
Palo Telecom
Palo Enel
Poli Telecom
Stallo
Barocca
Baracche
Fabbricato
Via Castaldia
ACQUA
L.E.B.T.
S6
A12
Autostrada A27 Venezia - Belluno
Canaletta in cls
P90
V91
P92
V93
P94
V95
P96
P97
P98
P99
V100
V101
P102
P103
P104
V105
V106
P107
MET. PIEVE
TRATTO DA
DN 300 (12
DA PORRE I

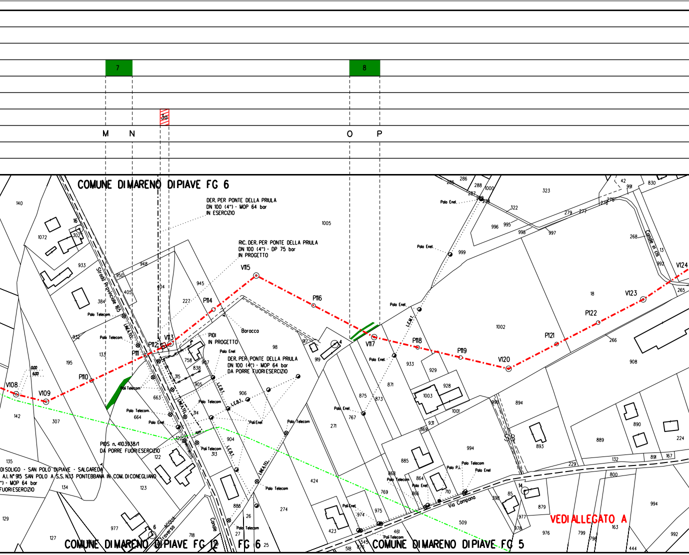

7
8
3a
M
N
O
P
COMUNE DI MARENO DI PIAVE FG 6
DER. PER PONTE DELLA PRIULA
DN 100 (4") - MOP 64 bar
IN ESERCIZIO
RIC. DER. PER PONTE DELLA PRIULA
DN 100 (4") - DP 75 bar
IN PROGETTO
PIDI
IN PROGETTO
DER. PER PONTE DELLA PRIULA
DN 100 (4") - MOP 64 bar
DA PORRE FUORI ESERCIZIO
PIDS n. 4103938/1
DA PORRE FUORI ESERCIZIO
DI SOLIGO - SAN POLO DI PIAVE - SALGAREDA
A.I. N° 915 SAN POLO A S.S. N.13 PONTEBBANA IN COM. DI CONEGLIANO
") - MOP 64 bar
FUORI ESERCIZIO
Strada Provinciale 165
Via Campana
Baracca
V108
V109
P110
P111
P112
V113
P114
V115
P116
V117
P118
P119
V120
P121
P122
V123
V124
Polo Telecom
Polo Enel
Poli Telecom
Poli Enel
L.E.B.T.
LINEA TEL.
VEDI ALLEGATO A
COMUNE DI MARENO DI PIAVE FG 12
FG 6
COMUNE DI MARENO DI PIAVE FG 5

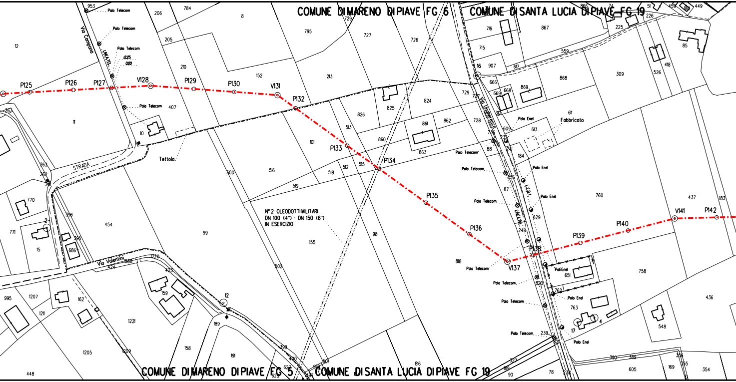
COMUNE DI MARENO DI PIAVE FG 6
COMUNE DI SANTA LUCIA DI PIAVE FG 19
COMUNE DI MARENO DI PIAVE FG 5
COMUNE DI SANTA LUCIA DI PIAVE FG 19
Via Campana
Via Valentini
Via Ungheresca
STRADA
Tettoia
Fabbricato
Palo Telecom
Palo Enel
Pali Enel
LINEA TEL.
F.E.R.T.
N° 2 OLEODOTTI MILITARI
DN 100 (4") - DN 150 (6")
IN ESERCIZIO
P125
P126
P127
V128
P129
P130
V131
P132
P133
P134
P135
P136
V137
P138
P139
P140
V141
P142

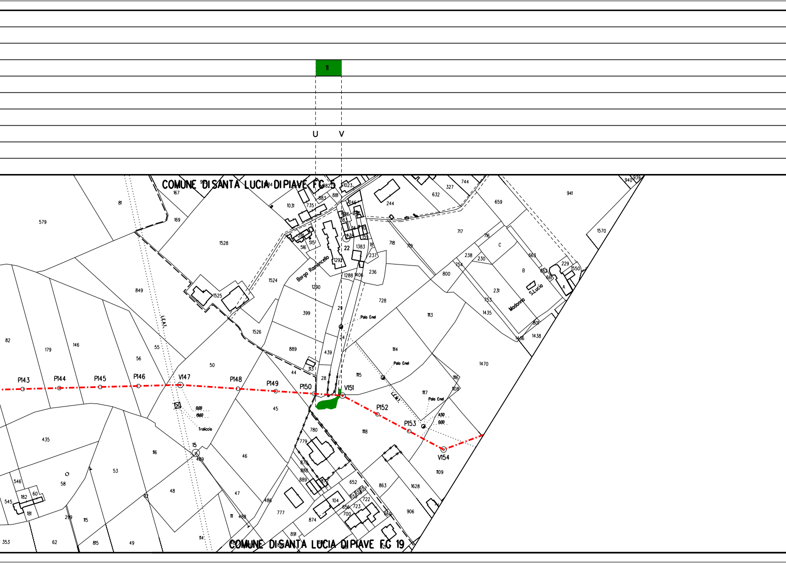
11
U
V
COMUNE DI SANTA LUCIA DI PIAVE FG 5
COMUNE DI SANTA LUCIA DI PIAVE FG 19
Borgo Roncadello
S.Lucia
Madonna
Palo Enel
Traliccio
L.E.M.I.
P143
P144
P145
P146
V147
P148
P149
P150
V151
P152
P153
V154

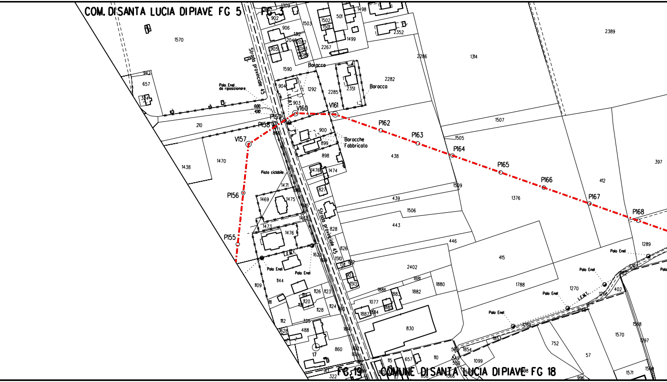
COM. DI SANTA LUCIA DI PIAVE FG 5
FG 3
Strada provinciale 45
Polo Enel da riposizionare
Baracca
Baracca
Baracche Fabbricato
Pista ciclabile
L.E.M.T.
Polo Enel
V157
V160
V161
P155
P156
P158
P159
P162
P163
P164
P165
P166
P167
P168
FG 19
COMUNE DI SANTA LUCIA DI PIAVE FG 18

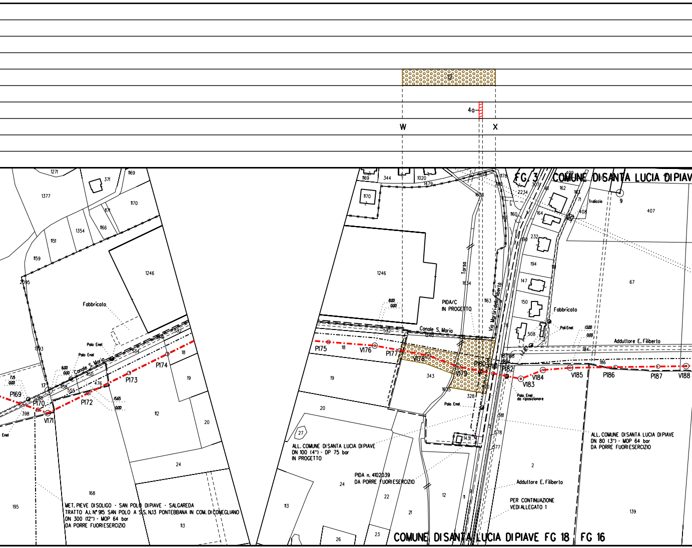
W
X
FG 3
COMUNE DI SANTA LUCIA DI PIAVE
Fabbricato
Canale S. Maria
Palo Enel
PIDA/C
IN PROGETTO
Torsa
Via Martiri della Libertà
Adduttore E. Filiberto
Palo Enel
da riposizionare
ALL. COMUNE DI SANTA LUCIA DI PIAVE
DN 100 (4") - DP 75 bar
IN PROGETTO
PIDA n. 4102039
DA PORRE FUORI ESERCIZIO
ALL. COMUNE DI SANTA LUCIA DI PIAVE
DN 80 (3") - MOP 64 bar
DA PORRE FUORI ESERCIZIO
Adduttore E. Filiberto
PER CONTINUAZIONE
VEDI ALLEGATO 1
MET. PIEVE DI SOLIGO - SAN POLO DI PIAVE - SALGAREDA
TRATTO A.I. N° 915 SAN POLO A S.S. N.13 PONTEBBANA IN COM. DI CONEGLIANO
DN 300 (12") - MOP 64 bar
DA PORRE FUORI ESERCIZIO
COMUNE DI SANTA LUCIA DI PIAVE FG 18
FG 16
P169
P170
V171
P172
P173
P174
P175
V176
P177
V178
V179
P180
P182
V183
V184
V185
P186
P187
V188

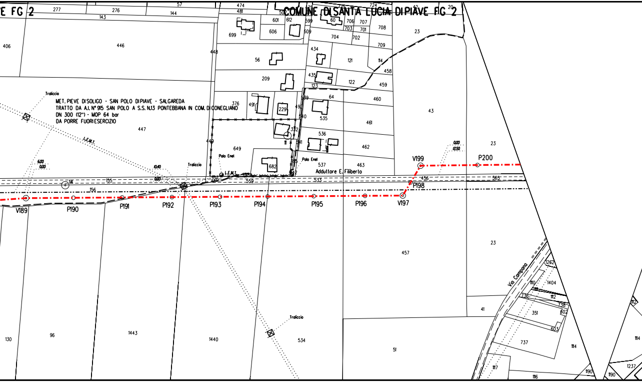

E FG 2
COMUNE DI SANTA LUCIA DI PIAVE FG 2
MET. PIEVE DI SOLIGO - SAN POLO DI PIAVE - SALGAREDA
TRATTO DA A.I. N° 915 SAN POLO A S.S. N.13 PONTEBBANA IN COM. DI CONEGLIANO
DN 300 (12") - MOP 64 bar
DA PORRE FUORI ESERCIZIO
Traliccio
Traliccio
Traliccio
Palo Enel
Palo Enel
L.E.M.T.
L.E.M.T.
Adduttore E. Filiberto
Via Campana
V189
P190
P191
P192
P193
P194
P195
P196
V197
P198
V199
P200

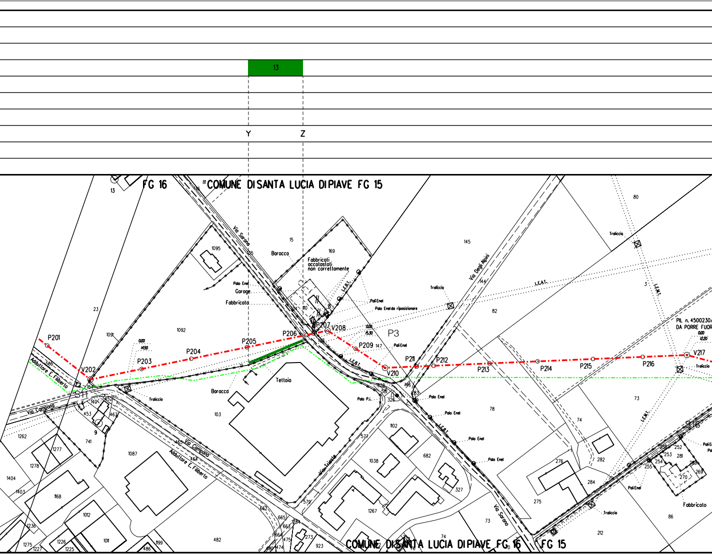
13
Y
Z
FG 16
COMUNE DI SANTA LUCIA DI PIAVE FG 15
Via Sarano
Via Degli Alpini
Baracca
Fabbricati accatastati non correttamente
Palo Enel
Garage
Fabbricato
Palo Enel da riposizionare
Traliccio
L.E.A.T.
P201
V202
P203
P204
P205
P206
P207
V208
P209
P3
P211
P212
P213
V210
P214
P215
P216
V217
PIL n. 4500230/
DA PORRE FUORI
Tettoia
Via Campana
Addultore E. Filiberto
Via Trieste
Palo P.I.
Fabbricato
COMUNE DI SANTA LUCIA DI PIAVE FG 16
FG 15

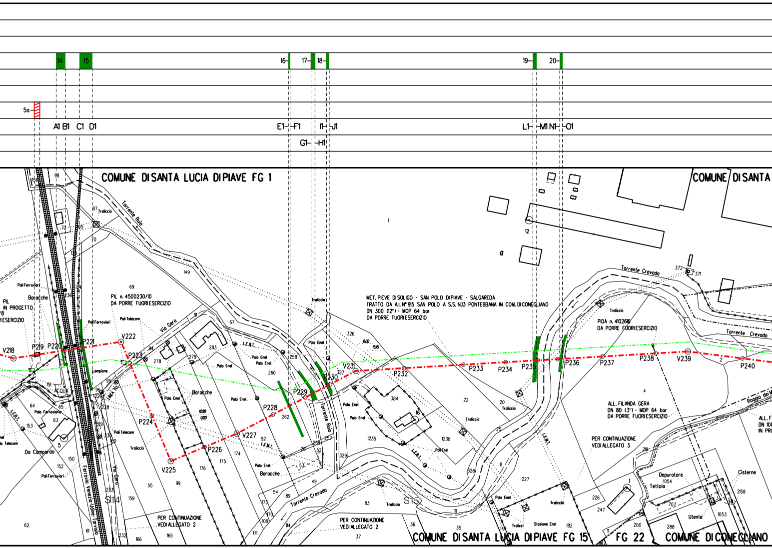

COMUNE DI SANTA LUCIA DI PIAVE FG 1
COMUNE DI SANTA
Torrente Ruio
Torrente Crevada
PIL n. 4500230/10
DA PORRE FUORI ESERCIZIO
PIL
IN PROGETTO
MET. PIEVE DI SOLIGO - SAN POLO DI PIAVE - SALGAREDA
TRATTO DA A.I. N° 915 SAN POLO A S.S. N.13 PONTEBBANA IN COM. DI CONEGLIANO
DN 300 (12") - MOP 64 bar
DA PORRE FUORI ESERCIZIO
PIDA n. 4102616
DA PORRE FUORI ESERCIZIO
ALL. FILANDA GERA
DN 80 (3") - MOP 64 bar
DA PORRE FUORI ESERCIZIO
PER CONTINUAZIONE
VEDI ALLEGATO 3
PER CONTINUAZIONE
VEDI ALLEGATO 2
PER CONTINUAZIONE
VEDI ALLEGATO 2
Via Gera
Ferrovia Venezia Udine Tarvisio
Da Camparda
Baracche
Pali Ferroviari
Pali Telecom
Palo Enel
Traliccio
Lampione
ACQUA
Depuratore
Tettoia
Cisterne
Utente
Stazione Enel
Roggia dei M
V218 P219 P220 P221 V222 P223 P224 V225 P226 V227 P228 P229 P230 V231 P232 P233 P234 P235 P236 P237 P238 V239 P240
A1 B1 C1 D1 E1 F1 G1 H1 I1 J1 L1 M1 N1 O1
14 15 16 17 18 19 20
5a
S14 S15
COMUNE DI SANTA LUCIA DI PIAVE FG 15
FG 22
COMUNE DI CONEGLIANO

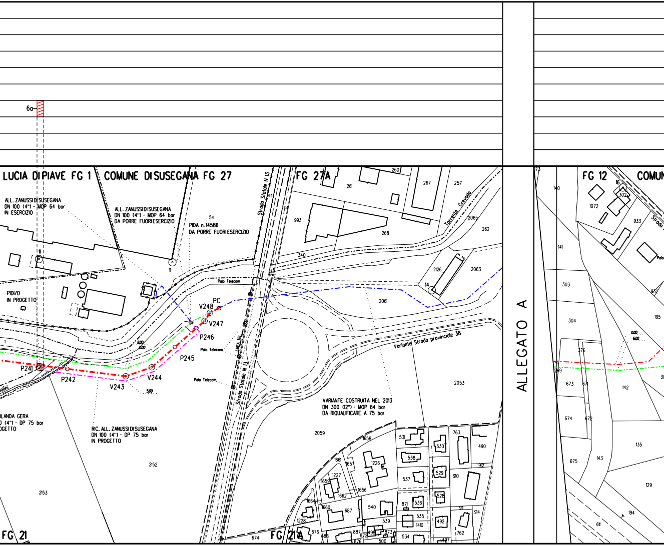

6a
LUCIA DI PIAVE FG 1
COMUNE DI SUSEGANA FG 27
FG 27A
FG 12
COMUN
FG 21
FG 21A
ALL. ZANUSSI DI SUSEGANA
DN 100 (4") - MOP 64 bar
IN ESERCIZIO
ALL. ZANUSSI DI SUSEGANA
DN 100 (4") - MOP 64 bar
DA PORRE FUORI ESERCIZIO
PIDA n. 14586
DA PORRE FUORI ESERCIZIO
PIDI/D
IN PROGETTO
Strada Statale N. 13
Torrente Crevada
Variante Strada provinciale 38
Palo Telecom
PC
V248
V247
P246
P245
V244
V243
P242
P241
VARIANTE COSTRUITA NEL 2013
DN 300 (12") - MOP 64 bar
DA RIQUALIFICARE A 75 bar
RIC. ALL. ZANUSSI DI SUSEGANA
DN 100 (4") - DP 75 bar
IN PROGETTO
ILANDA GERA
(4") - DP 75 bar
OGETTO
ALLEGATO A

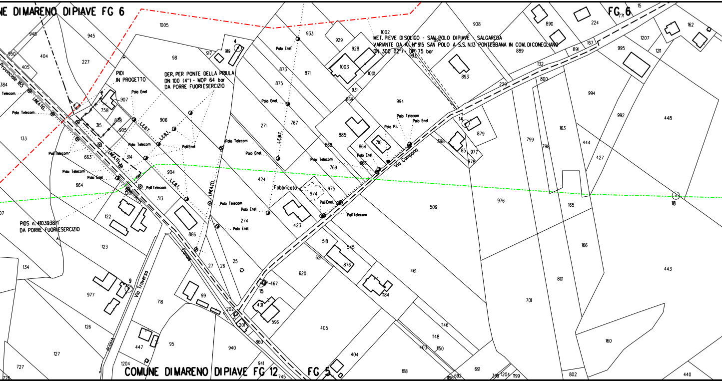

COMUNE DI MARENO DI PIAVE FG 6
FG. 6
COMUNE DI MARENO DI PIAVE FG 12
FG 5
MET. PIEVE DI SOLIGO - SAN POLO DI PIAVE - SALGAREDA
VARIANTE DA All. N° 915 SAN POLO A S.S. N.13 PONTEBBANA IN COM. DI CONEGLIANO
DN 300 (12") - DP 75 bar
DER. PER PONTE DELLA PRIULA
DN 100 (4") - MOP 64 bar
DA PORRE FUORI ESERCIZIO
PIDI
IN PROGETTO
PIDS n. 4103938/1
DA PORRE FUORI ESERCIZIO
Fabbricato
Via Campana
Via Traverso
Palo Enel
Palo Telecom
Palo P.I.
LINEA TEL.
L.E.B.T.
L.E.M.T.

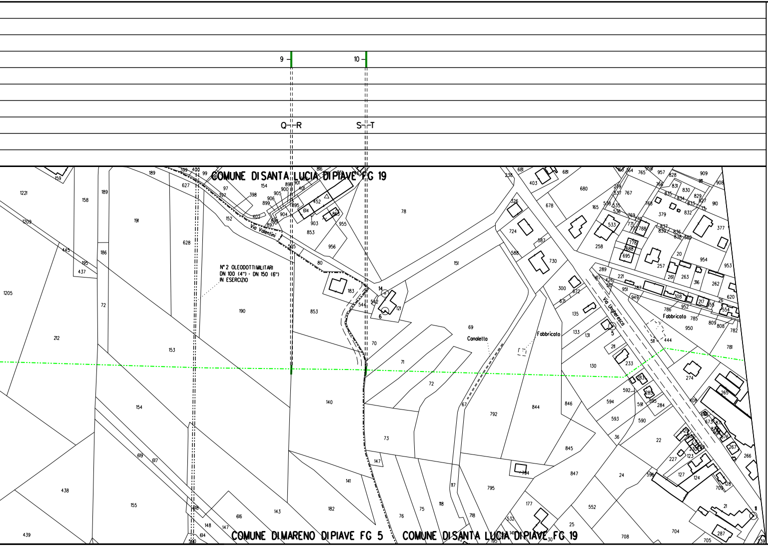
9
10
Q R
S T
COMUNE DI SANTA LUCIA DI PIAVE FG 19
N° 2 OLEODOTTI MILITARI
DN 100 (4") - DN 150 (6")
IN ESERCIZIO
Via Valentini
Via Ungheresca
Canaletto
Fabbricato
Fabbricato
COMUNE DI MARENO DI PIAVE FG 5
COMUNE DI SANTA LUCIA DI PIAVE FG 19

LEGENDA

(retino verde tratteggiato)	Rimboschimento diffuso
(verde)	Ricostituzione formazione lineare
(puntinato)	Ripristino area verde urbano/ornamentale
(giallo-verde)	Ripristino prato
(rosso tratteggiato)	Mascheramento impianto
(riquadro blu)	Estensione area di monitoraggio
(ciano)	Stazione di monitoraggio
(verde oliva)	Stazione di monitoraggio/bianco

METANODOTTO IN PROGETTO

METANODOTTI IN ESERCIZIO

METANODOTTI DA DISMETTERE

ALTRE OPERE IN PROGETTO

Il presente disegno e' di proprieta' aziendale - La societa' tutelera' i propri diritti a termine di legge.

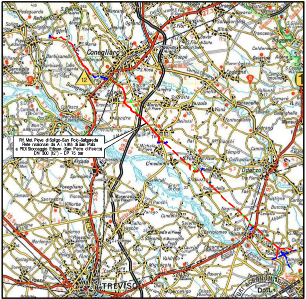

COROGRAFIA **SCALA 1:200.000**

ORDINE DOTTORI AGRONOMI E DOTTORI FORESTALI - MARCHE - Dott. MONTALBANO MIRELLA n. 362 ALBO

Nei Comuni di VAZZOLA, MARENO DI PIAVE, SANTA LUCIA DI PIAVE, CONEGLIANO.

Rev.	Data	Descrizione	Disegn.	Contr.	Approv.
3	31/08/2020	AGGIORNAMENTO	IEMBO	LUMINARI	MONTALBANO
2	10/03/2020	AGGIORNAMENTO	IEMBO	LUMINARI	MONTALBANO
1	29/10/2019	AGGIORNAMENTO	IEMBO	LUMINARI	MONTALBANO
0	06/04/2018	EMISSIONE	IEMBO	LUMINARI	MONTALBANO

Proprietario: snam

Progettista: COMIS consulenza materiali - ispezioni - saldatura progettazione-direzione lavori

Disegno: P-RV-9110680

Impianto: MET. (4500230) PIEVE DI SOLIGO-S.POLO DI PIAVE - SALGAREDA

Variante: DA A.I. N° 915 SAN POLO A S.S. N.13 PONTEBBANA IN COMUNE DI CONEGLIANO DN 300 (12") - DP 75 bar

Revisione: 3

Comm.: NR/16091/R-L02

Cod.tec.: 9110680

PLANIMETRIA CATASTALE CON TIPOLOGIE DI RIPRISTINO VEGETAZIONALE

Scala: 1:2000